

XIX Feria de la Salud de Lorca 2026

Conecte su marca con el bienestar de nuestra ciudad.



13, 14 y 15
de mayo de 2026



Alameda de
la Constitución



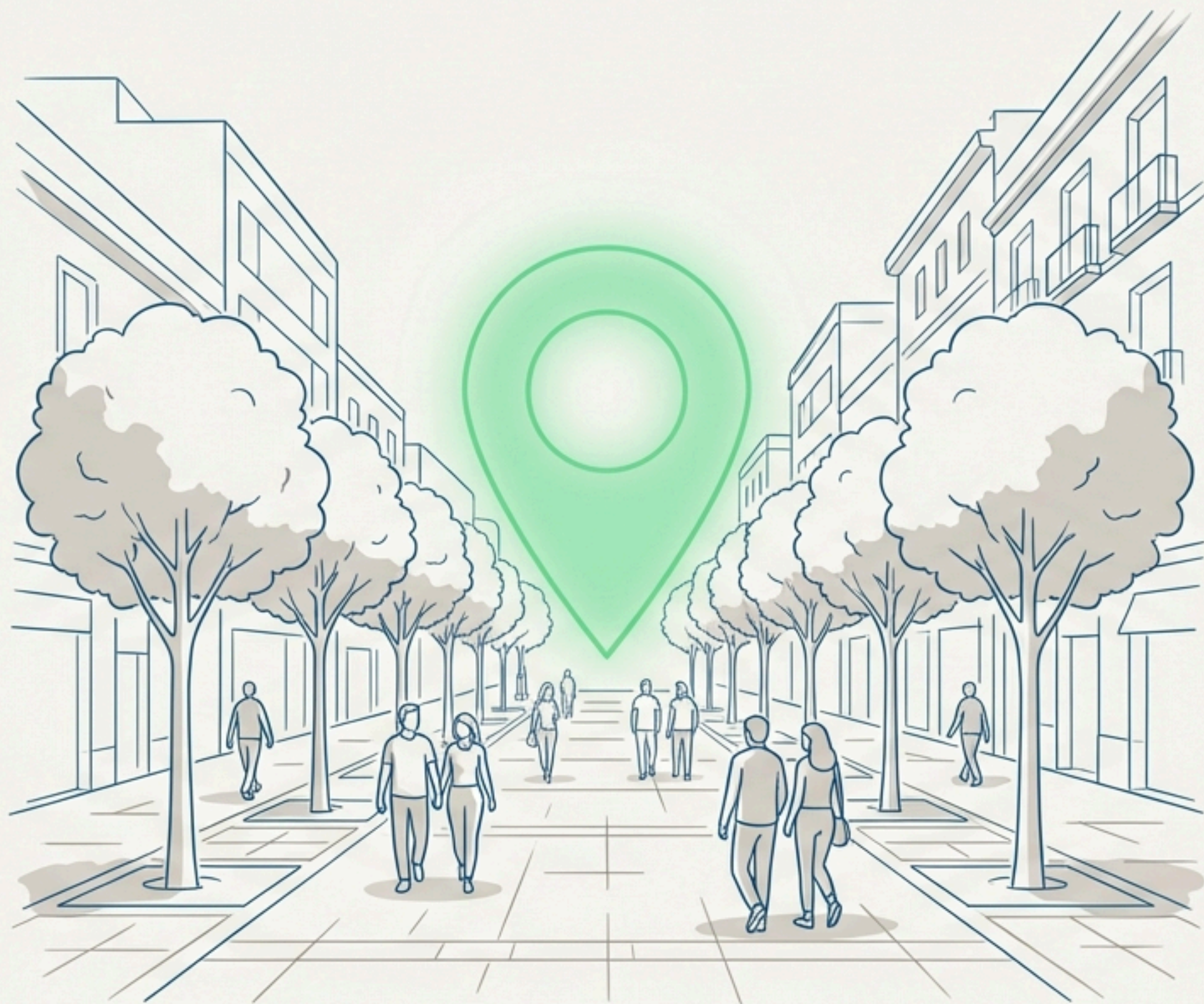

Un escaparate inmejorable en el corazón de Lorca



Ubicación Estratégica: Alameda de la Constitución. Un entorno céntrico y altamente concurrido, ideal para maximizar la visibilidad de su marca.



Fechas: 13 al 15 de mayo de 2026.



Horarios de máxima afluencia:



10:00 a 14:00



17:00 a 20:00

Promoviendo hábitos de vida saludables juntos



El Propósito: Una plataforma divulgativa para mostrar a la ciudadanía los recursos disponibles para la mejora de su salud y bienestar físico.



El Respaldo: Organizado por la Concejalía de Sanidad y Consumo del Excmo. Ayuntamiento de Lorca, en colaboración con entidades públicas y privadas.

Un público segmentado y garantizado

Diseñado para atraer a la población general, con un enfoque prioritario en los jóvenes y mayores. Para garantizar el éxito de su stand, hemos asegurado:

Visitas Concertadas (Durante los 3 días):



Mejoras logísticas diseñadas para potenciar sus ventas

Escuchamos a nuestros expositores. En 2026, introducimos novedades para garantizar un entorno de negocios perfecto:

- **Zonificación Acústica:** Separación física entre la zona deportiva y la zona de stands para que la música no interfiera con la atención a sus clientes.
- **Asistencia Continua:** Personal permanente de mantenimiento a su disposición.
- **Entorno Seguro:** Mantenimiento y mejora de los servicios de azafatas y seguridad nocturna.

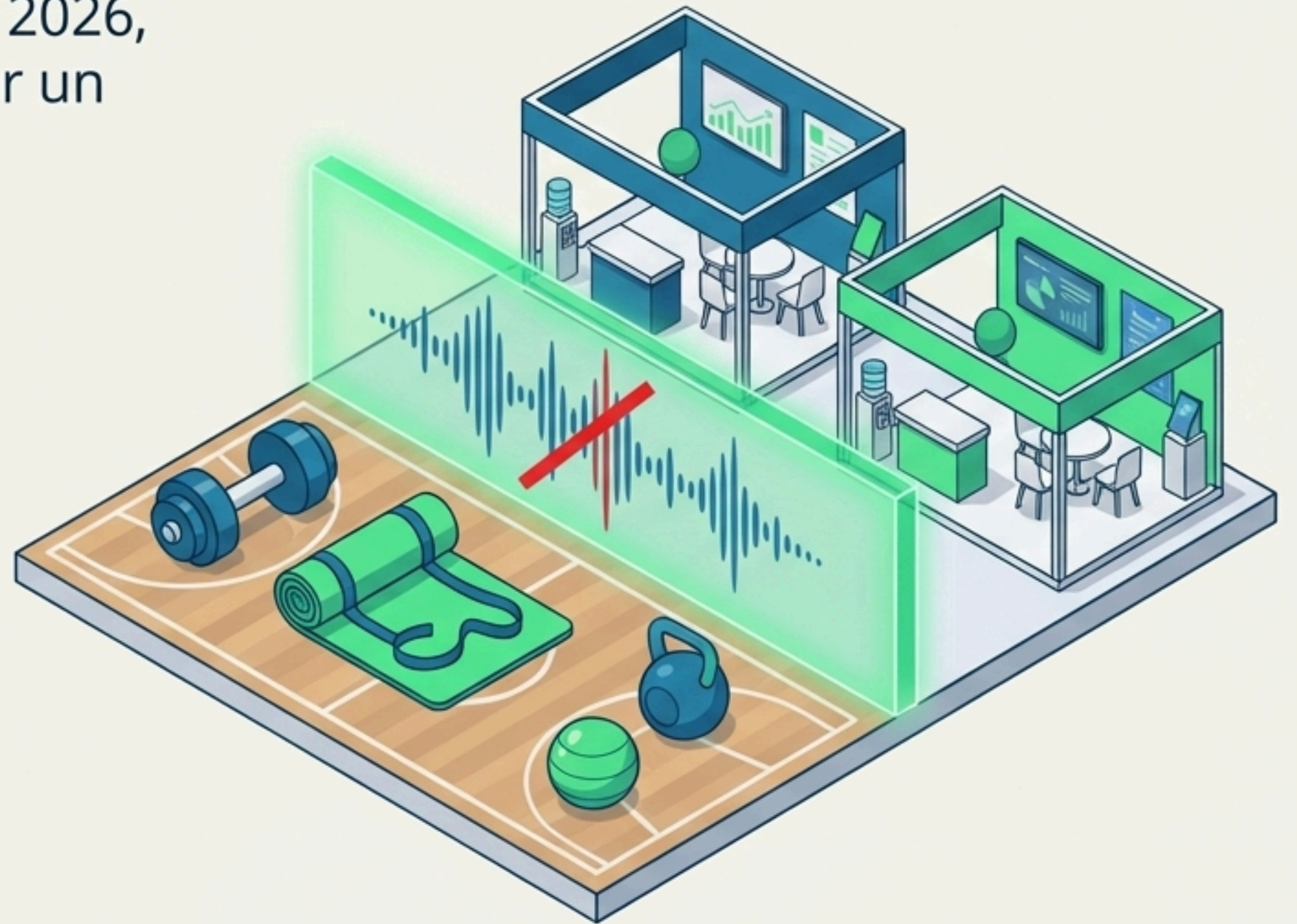

Más actividades, mayor retención de visitantes

Un programa dinámico que mantiene al público interactuando en el recinto:



Nuevo: Actividad interactiva de cocina saludable.



Ampliado: Mayor número de actividades deportivas y talleres de alimentación.



Su Escenario: Posibilidad exclusiva para expositores de realizar presentaciones o promociones propias dentro del programa oficial de la feria.

Proyección de marca más allá del recinto

Su participación incluye el respaldo de una extensa campaña de comunicación antes y durante el evento:



Entorno Digital:

Presencia activa en redes e internet impulsando la visibilidad de la feria.



Medios de Comunicación:

Cobertura en Lorca y ciudades limítrofes.

Publicidad Exterior:

Amplia campaña de cartelería y folletos promocionales.

Planes de participación transparentes y accesibles

SOLO PATROCINADOR

200 €

(+ IVA: 242 €)

- ✓ Aparición en sitio preferente en toda la publicidad del evento (dípticos, cartelería, medios).

EXPOSITOR

300 €

(+ IVA: 363 €)

- ✓ Alquiler Stand 3x2m equipado.
- ✓ Rotulación frontal con nombre de entidad.

RECOMENDADO

EXPOSITOR + PATROCINADOR

400 €

(+ IVA: 484 €)

- ✓ Incluye todas las ventajas del stand expositor.
- ✓ Incluye aparición preferente en toda la publicidad de la feria.

Todo lo necesario para empezar a exponer

Estructura:
Stand modular
de 3 x 2 metros.

1

2

Visibilidad:

Rotulación en el frontal exterior con el nombre de su entidad.

3

Energía:

Punto de corriente y punto de luz interior.

4

Mobiliario Básico:

1 mesa y 2 sillas incluidas.

Nota importante: Cualquier mobiliario adicional se puede alquilar directamente con la empresa montadora.

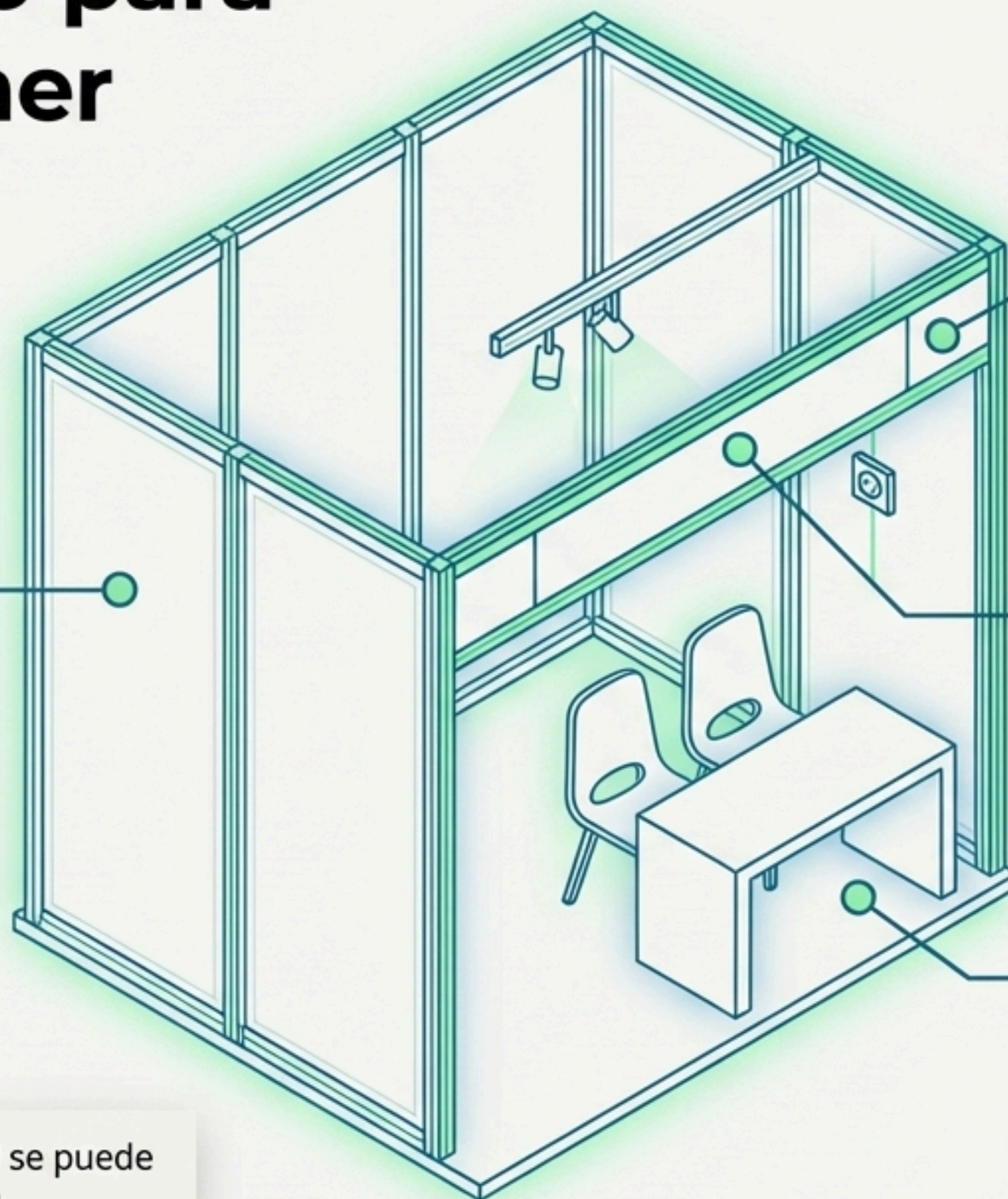

Asegure su espacio hoy mismo



La asignación de los stands se realizará por riguroso orden de entrada de solicitudes.



Realizar transferencia a:

SANTANDER ES83.0049.5541.1525.1000.2238



Enviar contrato firmado y justificante bancario a:

lorcasaludable@gmail.com